LAMPIRAN III
PERATURAN BUPATI PASER
NOMOR 48 TAHUN 2019

TENTANG PEDOMAN PEMANTAUAN TINDAK LANJUT HASIL PEMERIKSAAN BADAN PEMERIKSA KEUANGAN REPUBLIK INDONESIA DAN APARAT PENGAWASAN INTERN PEMERINTAH

SOP TLHP BPK RI/APIP

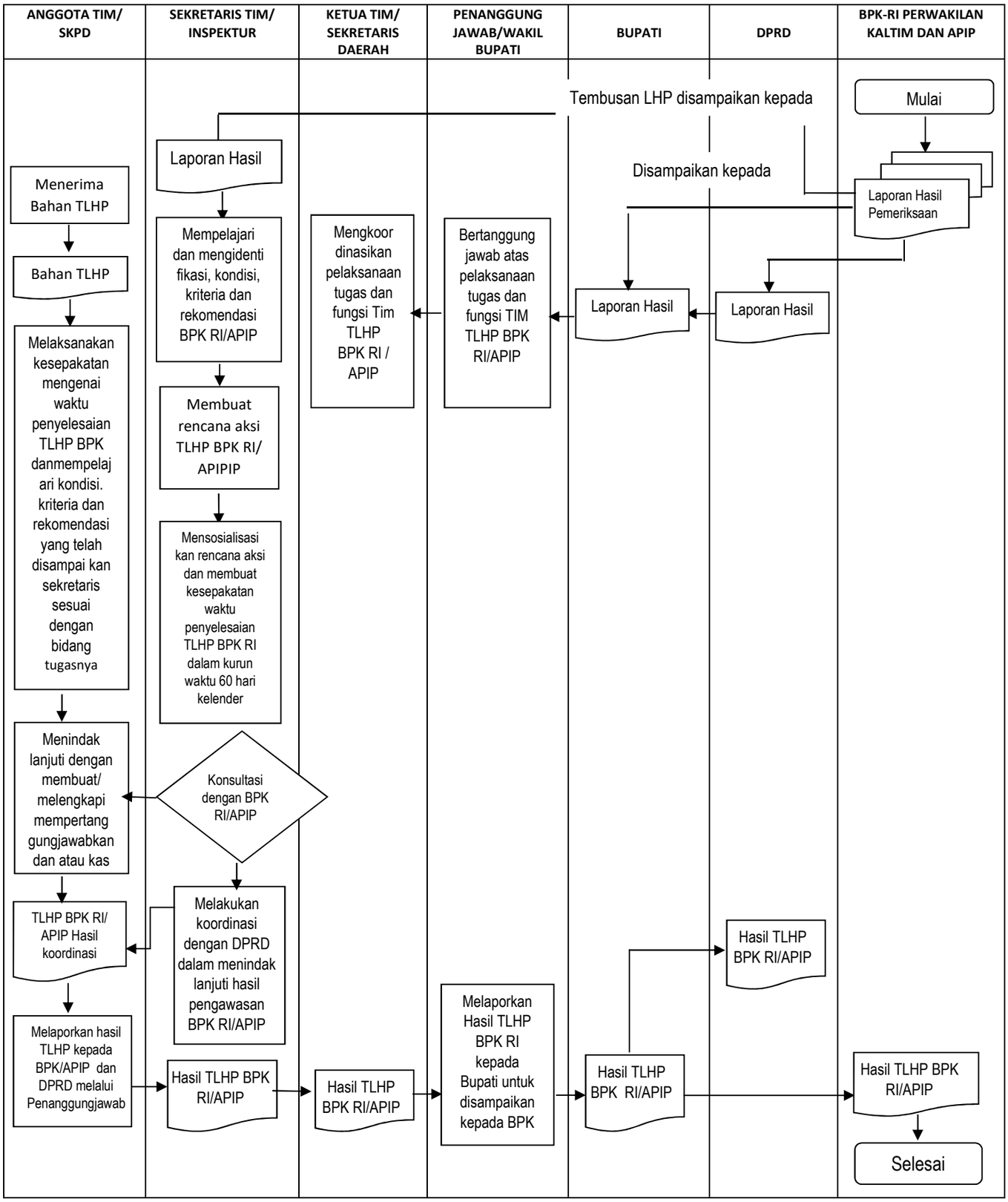

BUPATI PASER,

YUSRIANSYAH SYARKAWI